

1 であう

会津にゆかりのある10名の作家の表現を展示。作家たちのバックグラウンドも多様です。また会津若松市収蔵作品と、その作品からインスピレーションを受けて制作された新作をご紹介します。コラボレーションをお楽しみください。また会場に、アーティスト本人が滞在していることもあります。ぜひアーティストの方ともお話ししてみてください。



みどころポイント

2 つながる

湊中学校の全校生徒25名が、アーティスト・佐藤香さんとコーディネーターの伊藤将和さん(上越教育大学准教授)と一緒に制作した作品《湊に伝わるものがたり》を展示します。NPO法人みんなと湊まちづくりネットワークのみなさんと炭作りを体験したり、湊かたりべの会の方から民話を聞いたり、湊地域の歴史や文化を知りながら制作していきました。



3 そうぞうする

「そうぞう(想像/創造)」をキーワードにアーティストによる新作を展示。また、昨年「なかにわ美術館で待ちあわせ」で展示された川合南菜子さんの作品《会津若松美術館建立妄想絵巻》も展示。「会津若松市に美術館があったらどんな場所になるといいか」「会津がどんな場所になっていくといいか」そうぞうしてみましょう。



「きっかけのとまりぎ」と「広場のとまりぎ」の会場では、会津美術協会のみなさんが「アートコミュニケーター」としてお待ちしております。気になったことや感じたことについて、ぜひ一緒にお話ししてみてください。



あなたにとって、とまりぎのような「居場所」はどこですか？



とまりぎは鳥が羽を休めたり、仲間たちと交流したりする場所です。今回、「とまりぎ」に見立てた美術館が会津若松市内に期間限定でうまれます。

美術館とは、ただ「作品がある場所」だけではなく、作家や他の誰かと出会ったり、知らない自分に出会ったりすることができる場所でもあります。また、地域に根ざした様々な活動に取り組んだり、出会いや交流を創出したりする、誰かの居場所にもなりうる場所だと思います。

会津若松で日々、育まれている様々な文化、そして、ひと。

自由に「とまりぎ」をめぐり、そして、誰かと「待ちあわせ」をしてみてください。その中で、まだ見ぬ誰かやこれまで気づかずにいた何かと出会うことが、また会津の文化をつちかうことにつながっていくのではないのでしょうか。

多様な「とまりぎ」が、みんなで大切なことを共有していくひとつの機会になることを願います。

あいづまちなかアートプロジェクト2022

とまりぎ美術館で待ちあわせ

— 会津若松で つちかう・美術館がある風景 —



TOMARIGI.AIZU

最新の情報はとまりぎ美術館で待ちあわせインスタグラムをご覧ください。

出展作家

浅野友理子、川合南菜子、佐藤香、鈴木一郎、高橋克幸、馬場泰、halo、Kengo hirano、銚井喬、長嶺キミ+会津若松市収蔵作品(第一期でのみ展示)

ディレクター 伊藤達矢(東京藝術大学 社会連携センター)
キュレーター 大政愛(はじまりの美術館)
広報物デザイン ノガワアイ
会場構成デザイン アサノコウタ
MAPデザイン 藤城光

主催 あいづまちなかアートプロジェクト実行委員会
助成 公益財団法人三菱UFJ信託地域文化財団、公益財団法人朝日新聞文化財団
協賛 (株)栄町オサダ、(株)BRECE

協力 会津若松市立行仁小学校、会津若松市立湊中学校、猪苗代町立緑小学校、NPO法人みんなと湊まちづくりネットワーク、社会福祉法人会津療育会
障がい者支援施設アガッセ、社会福祉法人安積愛育園 はじまりの美術館、湊かたりべの会

後援 福島県、福島民報社、福島民友新聞社、NHK福島放送局、福島テレビ、福島中央テレビ、福島放送、テレビユー福島、ラジオ福島、ふくしまFM、エフエム会津

お問い合わせ あいづまちなかアートプロジェクト実行委員会

[会津若松市教育委員会文化課]
ADD 〒965-0873 福島県会津若松市追手町2-41
TEL 0242-39-1305
MAIL bunka@tw.city.aizuwakamatsu.fukushima.jp

- 第1期 10.8 (土) - 10.12 (水)
- 第2期 10.15 (土) - 11.6 (日)
- 会津・漆の芸術祭(同時開催)

map





きっかけのとまりぎ

「きっかけのとまりぎ」では、会期中1番多くの作品を見ることができます。会津にゆかりのある作家たちによる表現や、会津若松市収蔵作品など、約60点の作品を展示予定です。

会期
2022.10.8(土) - 10.12(水)

時間
10:00 - 18:00
※最終日は15:00まで

会場
会津若松市生涯学習総合センター
會津稽古堂
市民ギャラリー・多目的ホール
(福島県会津若松市栄町3-50)

入場料 無料



広場のとまりぎ

「広場のとまりぎ」では、川合南菜子さん、佐藤香さん、高橋克幸さんによる滞在制作を予定しています。また、「きっかけのとまりぎ」から一部抜粋された作品たちを紹介します。

会期
2022.10.15(土) - 11.6(日)

時間
10:00 - 16:00

会場
野口英世青春広場
(福島県会津若松市中町1-23)

入場料 無料



まちなかのとまりぎ

「まちなかのとまりぎ」では、「きっかけのとまりぎ」から一部抜粋された作品のうち、会津にゆかりのある作家たちが会津若松市収蔵作品にインスピレーションを受けて制作した新作を中心に展示します。
※収蔵作品の展示は行いません。

会期
2022.10.15(土) - 11.6(日)

時間
10:00 - 18:00
※お店の営業時間に準じます

会場
栄町オサダ
写真とカメラサイトウ・齋藤写真館
タカハシブラザー
福西惣兵衛商店
松坂屋商会
marusa

入場料 無料

Artist

浅野友理子、川合南菜子、佐藤香、鈴木一郎、高橋克幸、馬場泰、halo、Kengo hirano、銚井喬、長嶺キミ

会津若松市収蔵作品

春日部たすく、齋藤清、佐藤辰治、鈴木亮平、渡部百合子

Event

ギャラリートーク

出展作家や本展キュレーターが作品を巡りながらトークを行います。

10.8 (土) 13:00 - 14:00

10.12 (水) 13:00 - 14:00



浅野友理子《耕地の緒》2016年



佐藤香《門-岩屋-》2018年



川合南菜子《会津若松美術館建立妄想絵巻》2021年



高橋克幸《Fruitful》2022年



鈴木一郎《森と生きるもの》制作年不詳



浅野友理子、川合南菜子、佐藤香、鈴木一郎、高橋克幸、馬場泰、halo、Kengo hirano、銚井喬、長嶺キミ

滞在制作予定

(予定は変更になる可能性があります)

佐藤香

10.15(土) 10:00 - 13:00
10.16(日) 10:00 - 16:00
10.17(月) 10:00 - 16:00
10.18(火) 10:00 - 12:00

高橋克幸

10.19(水) 10:00 - 16:00
10.20(木) 10:00 - 16:00
10.21(金) 10:00 - 16:00
10.26(水) 10:00 - 16:00
10.27(木) 10:00 - 16:00
10.28(金) 10:00 - 16:00
11.2(水) 10:00 - 16:00
11.3(木) 10:00 - 16:00
11.4(金) 10:00 - 16:00

Artist

川合南菜子

10.16(日) 13:00 - 16:00
10.22(土) 10:00 - 16:00
10.23(日) 10:00 - 16:00
11.5(土) 10:00 - 16:00
11.6(日) 10:00 - 16:00

ポップアップ出店
PonoLea Coffee
(自家焙煎珈琲豆屋)

10.22(土) 11.3(木)
10.23(日) 11.4(金)
10.29(土) 11.5(土)
10.30(日) 11.6(日)
営業時間 11:00 - 15:30

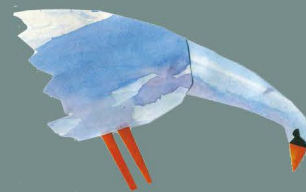

halo《Remember me.》2022年



馬場泰《HUG2020-2021》2021年

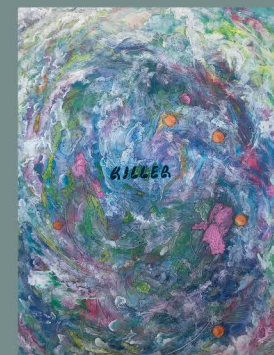

Kengo hirano《蜜柑》2022年



栄町オサダ(文具店) × halo

福島県会津若松市中町1-4
TEL:0242-26-5671
営業時間:10:00~18:30

写真とカメラサイトウ × 馬場泰
齋藤写真館(写真館・カメラ店)

福島県会津若松市栄町6-15
TEL:0242-24-0567
営業時間:
平日 8:30~19:00
土 9:00~19:00
日祝 9:00~18:00

タカハシブラザー × Kengo hirano
(婦人服・手芸用品店)

福島県会津若松市中町4-38
TEL:0242-27-1341
営業時間:10:00~18:30
※日曜日は18:00まで

福西惣兵衛商店 × 浅野友理子
(漆器店)

福島県会津若松市大町一丁目1-45
TEL:0242-27-0845
営業時間:9:30~17:30

松坂屋商会 × 高橋克幸
(自転車・バイク店)

福島県会津若松市東栄町3-40
TEL:0242-28-1525
営業時間:8:45~17:30
※日祝は定休日のためガラス越しに鑑賞

marusa × 鈴木一郎
(ブティック)

福島県会津若松市中央一丁目1-20
TEL:0242-27-2187
営業時間:10:00~18:00



写真とカメラサイトウ・齋藤写真館は店舗北側、福西惣兵衛商店は店舗向かいに専用駐車場がございます。



銚井喬《Windgraph - 風の見る景色 2022 - (仮)より》2022年

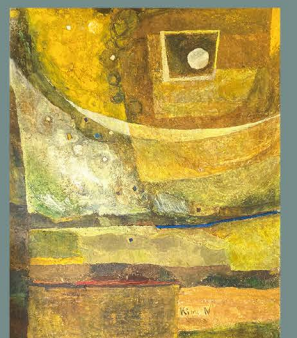

長嶺キミ《風花》2008年